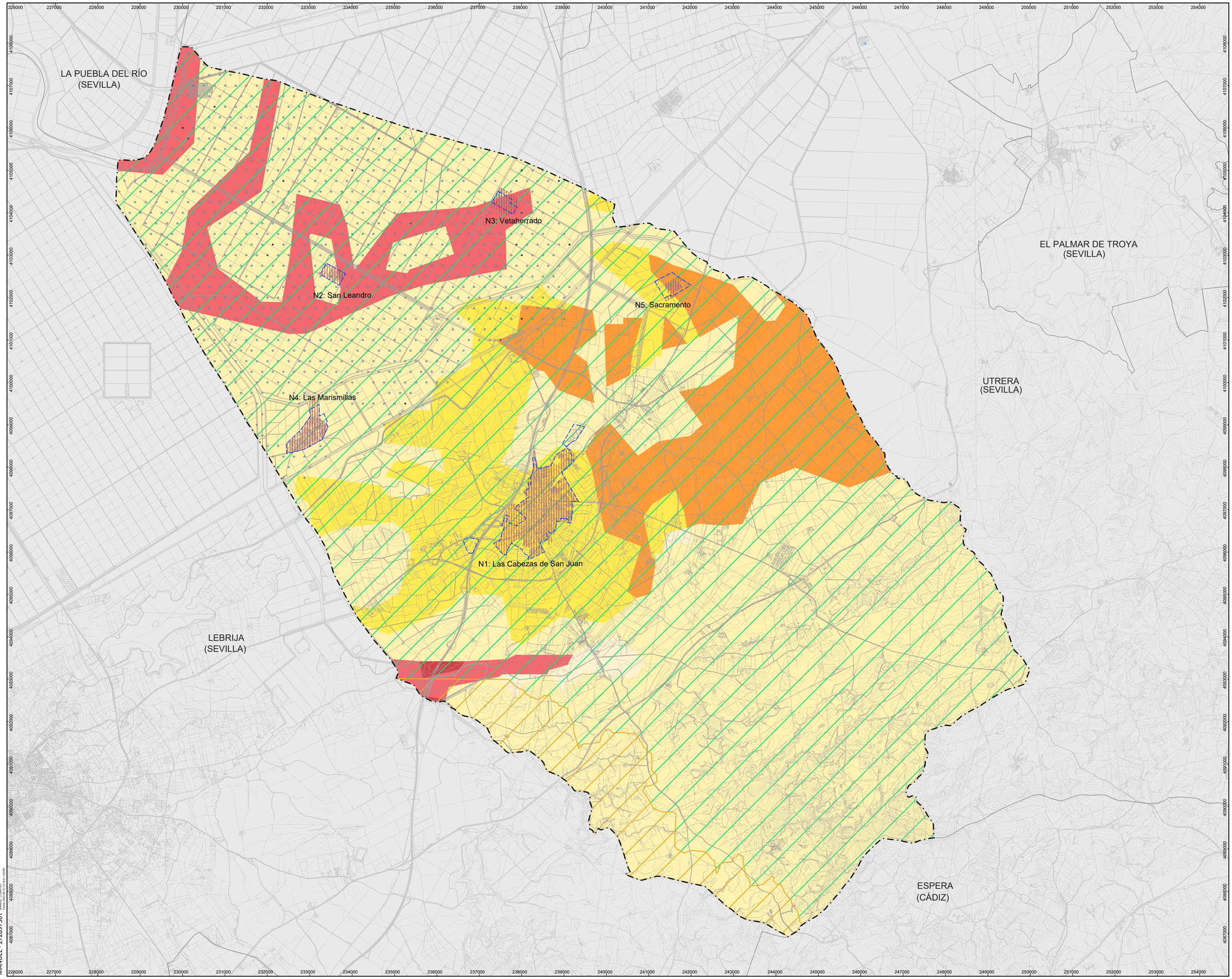

LÍMITE DEL TÉRMINO MUNICIPAL
SEGÚN PROYECTO DE DELIMITACIONES TERRITORIALES DEL INSTITUTO DE ESTADÍSTICA Y CARTOGRAFÍA DE ANDALUCÍA (2024)

LÍMITE DE SUELO URBANO PGV
SEGÚN EL PLAN GENERAL DE ORDENACIÓN URBANA (2009)

ZONA INUNDABLE

- RIESGO DE INUNDACIÓN T100
- RIESGO DE INUNDACIÓN T500

VULNERABILIDAD DE LOS ACUÍFEROS

- MUY ALTA - ALTA (171 - 185)
- MUY ALTA - ALTA (156 - 170)
- BAJA - MODERADA (111 - 125)
- MUY BAJA (96 - 110)
- MUY BAJA (81 - 95)
- MUY BAJA (66 - 80)

RIESGO NATURALES DE INCENDIOS

- ZONA DE RIESGO MODERADO
- ZONA DE RIESGO BAJO

RIESGOS CLIMÁTICOS

- ISLA DE CALOR

PLAN GENERAL DE ORDENACIÓN MUNICIPAL LAS CABEZAS DE SAN JUAN

AYUNTAMIENTO
LAS CABEZAS DE SAN JUAN

Diputación Sevilla

DOCUMENTO DE AVANCE

Equipo técnico redactor:
Spaniarq T10 Servicios de Arquitectura S.L.

Director-Coordinador:
José Manuel Meléndez Rodríguez

Plano: **INFORMACIÓN. TÉRMINO MUNICIPAL.**
CARÁC. GEOGRÁFICAS Y USOS GENÉRICOS DEL MEDIO NATURAL Y RURAL.
ÁREAS SENSIBLES Y RIESGOS DE IMPACTOS

Escala: 1:40.000 (0 – 500 – 1000 – 1500 – 2000)
Formato DIN-A1

Fecha: Abril, 2025
Número: **I-T-10**

PROYECCIÓN: UTM, ETRS 89 ZONA 30

Firmado digitalmente por MELENDEZ RODRIGUEZ JOSE MANUEL - 27289730T
Nombre de reconocimiento (DN): c=ES, serialNumber=IDCES-27289730T, sn=MELENDEZ RODRIGUEZ, gn=JOSE MANUEL - 27289730T
Motivo: Soy el autor del documento
Fecha: 2025.04.30 13:11:00 +02'00'
MELENDEZ RODRIGUEZ JOSE MANUEL - 27289730T